

Obec SELOUTKY

Seloutky 58, 798 04 pošta Určice, IČ: 00488551, tel: 582357772

V Seloutkách dne 5. 5. 2016

Obec Seloutky dle zákona č. 128/2000 Sb., o obcích (obecní zřízení), § 39 odstavec 1, ve znění pozdějších předpisů

vyhlašuje záměr

směny pozemků p. č. 411/7 – orná půda (výměra 1327 m²) v k.ú. Seloutky z vlastnictví Obce Seloutky
za pozemek p. č. 1951 – orná půda (výměra 1327m²) v k. ú Seloutky ve vlastnictví fyzické osoby.

Připomínky k tomuto záměru lze předložit na Obecním úřadu Seloutky do 15 dnů od vyvěšení záměru na úřední desce Obce Seloutky. Po uplynutí 15-ti denní lhůty rozhodne v této věci zastupitelstvo obce.

Přílohou tohoto záměru je geometrický plán č.53/2016 ze dne 10. dubna 2016.

Vyvěšeno: 5. 5. 2016

Sňato:



František Kaprál
starosta obce

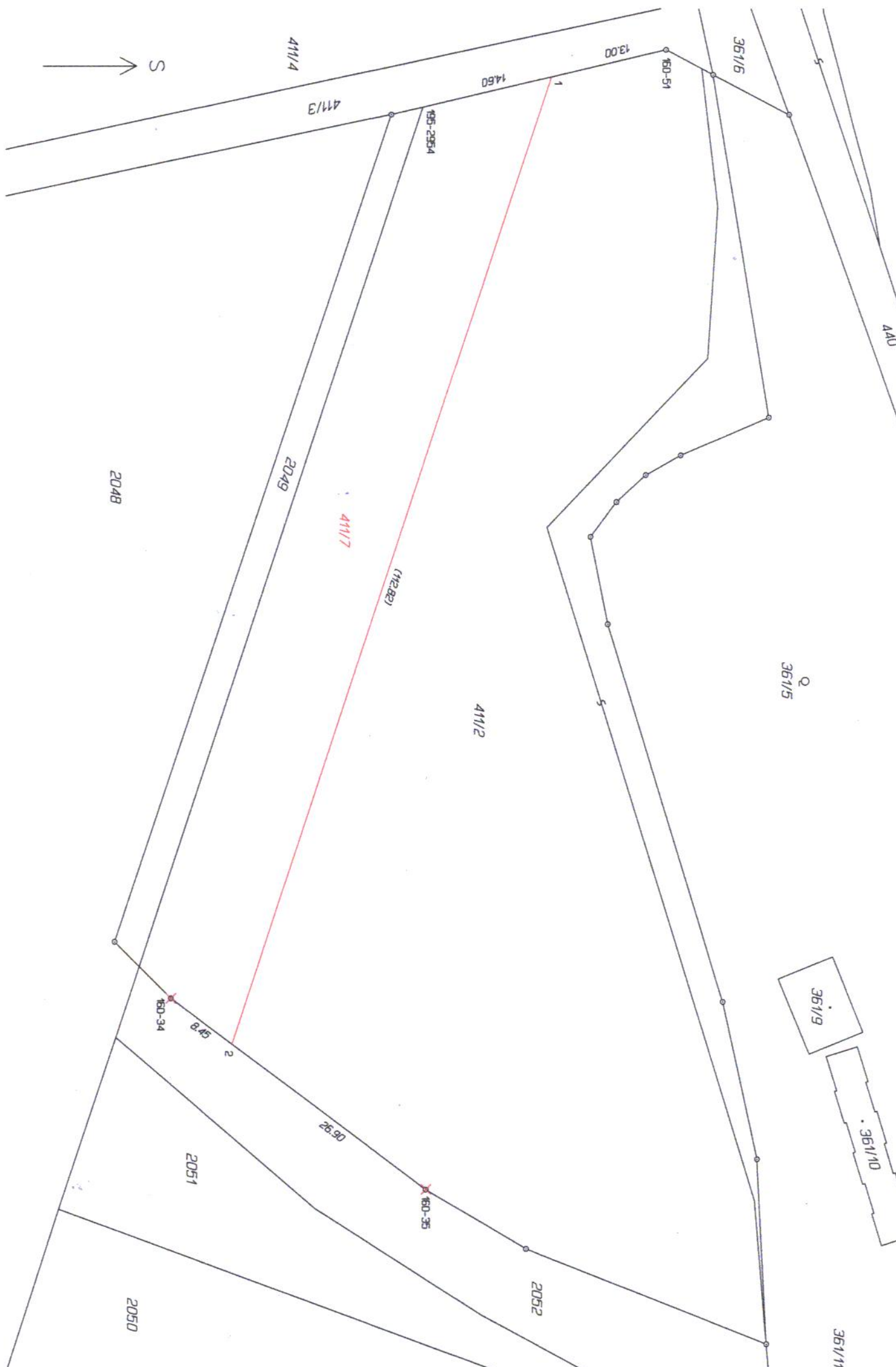

VÝKAZ DOSAVADNÍHO A NOVÉHO STAVU ÚDAJŮ KATASTRU NEMOVITOSTÍ

Dosavadní stav				Nový stav										
Označení pozemku parc. číslem	Výměra parcely		Druh pozemku Způsob využití	Označení pozemku parc. číslem	Výměra parcely		Druh pozemku Způsob využití	Typ stavby Způsob využití	Způsob určení výměr	Porovnání se stavem evidence právních vztahů				
	ha	m ²			ha	m ²				Díl přechází z pozemku označeného v katastru nemovitostí	dřívější poz. evidenci	Číslo listu vlastnictví	Výměra dílu	
411/2	59	54	orná půda	411/2	46	27	orná půda		0	411/2		1	46	27
				411/7	13	27	orná půda		0	411/2		1	13	27
	59	54			59	54								

Výkaz údajů o bonitovaných půdně ekologických jednotkách (BPEJ) k parcelám nového stavu

Parcelní číslo podle katastru nemovitostí		Kód BPEJ	Výměra		BPEJ na dílu parcely	Parcelní číslo podle katastru nemovitostí		Kód BPEJ	Výměra		BPEJ na dílu parcely
zjednodušené evidence	ha		m ²	ha		m ²	zjednodušené evidence		ha	m ²	
411/2		31010	21	77							
		30810	2	30							
		37869	22	20							
411/7		31010	13	27							

MAGISTRÁT MĚSTA PROSTĚJOVA

STAVEBNÍ ÚŘAD

Z hlediska územního rozhodování není námitek ve smyslu § 82 odst. 3 stavebního zákona k navrženému dělení - ~~sestavování~~ pozemku(ů)

dne: 4. 05. 2016



Seznam souřadnic (S-JTSK)
Číslo bodu Souřadnice pro zápis do KN
Y X Kód kv. Poznámka

1	562840.60	1137221.17	8	kalík - bod ohrožen zemědělskou činností
2	562733.40	1137256.30	3	kalík - bod ohrožen zemědělskou činností
160-34	562738.47	1137263.07	3	kalík
160-35	562717.31	1137234.82	3	kalík
160-51	562843.62	1137208.53	3	
195-2954	562837.22	1137235.36	8	kalík

GEOMETRICKÝ PLÁN pro rozdělení pozemku

Geometrický plán ověřil úředně oprávněný zeměměřický inženýr:

Jméno, příjmení: Ing. Jana Kirnerová
Číslo položky seznamu úředně oprávněných zeměměřických inženýrů: 2481/09
Dne: 10. dubna 2016 Číslo: 53/2016
Náležitosti a přesnosti odpovídá právním předpisům.

Stejnopis ověřil úředně oprávněný zeměměřický inženýr:

Jméno, příjmení: Ing. Jana Kirnerová
Číslo položky seznamu úředně oprávněných zeměměřických inženýrů: 2481/09
Dne: 20. dubna 2016 Číslo: 59/2016

Tento stejnopis odpovídá geometrickému plánu v elektronické podobě uloženému v dokumentaci katastrálního úřadu.

Vyhotovitel: Ing. Jana Kirnerová
Určice 106
798 04 Určice

Číslo plánu: 408-31/2016

Okres: Prostějov

Obec: Seloutky

Kat. území: Seloutky

Mapový list: Prostějov 5-8/42

Dosavadním vlastníkům pozemků byla poskytnuta možnost seznámit se v terénu s průběhem navrhovaných nových hranic, které byly označeny předepsaným způsobem.

Katastrální úřad souhlasí s očíslováním parcel.

KÚ pro Olomoucký kraj
KP Prostějov
Ing. Marie Crhonková
PGP-432/2016-709
2016.04.20 12:25:28 CEST

Ověření stejnopisu geometrického plánu v listinné podobě.

